国内统一刊号 CN11-0956/(G)
北京工业大学党委主管主办
主编 张宇庆
投稿信箱:bgdb@bjut.edu.cn

北京工大報

BEIJING GONGDA BAO

2019年3月21日 星期四
第684期

北京市教委主任刘宇辉来北工大 开展2019年春季开学及两会期间专项督查

3月7日上午，北京市委教工委副书记、市教委主任刘宇辉一行两人莅临北京工业大学开展2019年春季开学及两会期间专项督查。校党委副书记、校长柳贡慧，校党委副书记沈千帆、李四平，副校长刘建萍，各相关职能部处负责人出席会议。会议由柳贡慧校长主持。

柳贡慧校长对刘宇辉主任一行的到来表示热烈欢迎，并从基本情况、两会期间学校安全稳定、开学条件保障、规范办学行为、校园安全管理、食品饮水安全与卫生防疫管理、学前教育工作、外籍学生管理、扫黑除恶专项斗争、其他情况等方面详细介绍了学校2019年春季开学工作自查情况。他指出，2019年对于国家和学校来说都是重要的时间节点，北工大深刻认识到安全稳定是学校落实立德树人根本任务、推动“双一流”建设的前提和基础，将进一步切实担负起维护校园安全稳定的政治责任和第一责任，全力维护校园安全稳定，迎接新中国成立70周年。

李四平副书记围绕“一条主线、一个引领、两翼支撑”的建设思路，汇报了2019年北工大党建重点工作。

刘宇辉主任对北工大所做的相关工作给予充分肯定，并就进一步做好校园安全稳定工作提出五点要求：一是加强校园安全稳定工作要以保证正常教学秩序和校园氛围为前提，权衡轻重，张弛有度；二是做好突发事件的应急预案和善后处理工作，未雨绸缪，减免损伤；三是理清制度保障，采取有效措施，妥善做好劳务派遣相关工作，维护公平和谐的校园氛围；四是要进一步加强安全演练的实效性，强化师生员工的安全意识，切实提升其应对突发事件的处置能力；五是广泛深入地开展师生爱党爱国教育，进一步坚定其理想信念。

随后刘宇辉主任到应用数理学院参加信息与运筹学研究生党支部的学习活动，校党委副书记、校长柳贡慧、校党委副书记李四平陪同参加活动。并前往校医院、固体微结构与性能北京市重点实验室进行实地考察。

（相关报道详见2版）

2019年北工大本科教学重点工作

2019年是贯彻落实全国和全市教育大会精神的开局之年，是形成高水平的本科人才培养体系的关键之年，北工大将以坚持问题导向、明确目标定位为出发点，以组织开展学校第六次教育教学大讨论为契机，不断深化本科教育改革，扎实推进各项本科教学工作，全面推进“四个回归”，努力建设高水平本科教育。

日前，北工大召开2018-2019学年第二学期本科教学工作布置会。各学院（部）本科教学副院长、教务科人员，教务处全体人员参加会议。会议由副校长吴斌主持。

吴斌副校长在讲话中肯定了教务系统全体人员在2018年本科教育工作和各项成果中付出的辛勤劳动和努力。他结合学校2019年工作要点，对本科教学工作提出三点要求：一是要深刻领会中央、北京市、学校在本科人才培养方面的工作精神和要求，准确理解各类政策，迎接挑战，把握机遇，特别是要围绕“新工科”专业融合的思想，在做好专业调整、推进传统专业升级改造、构建与学校人才培养定位相契合的本科人才培养体系上下功夫；二是要积极践行全国和全市教育大会精神，围绕学校《关于统筹推进北京高等教育改革发展的若干意见》的实施方案，从深化审核评估整改、精准定位专业建设层次、加强课程体系建设、激发学生内在动力、培育教育教学成果、推进本科人才培养国际化等方面找准问题，明确重心；三是要以高质量、高标准要求抓好工作落实，促进本科教育教学高质量发展。

在分析本科教育面临的形势与改革任务，梳理本科教学建设与改革思路基础上，结合国务院、教育部文件精神和学校2019年工作要点提出了五个方面的主要任务和工作思路，对本学期本科教学的重点工作进行了总体部署。本学期学校将开展第六次教育教学大讨论，会议同时还就本学期教学改革、实践教学、教学运行、学籍管理、教学质量保障及通州校区教学运行等具体工作进行了部署。

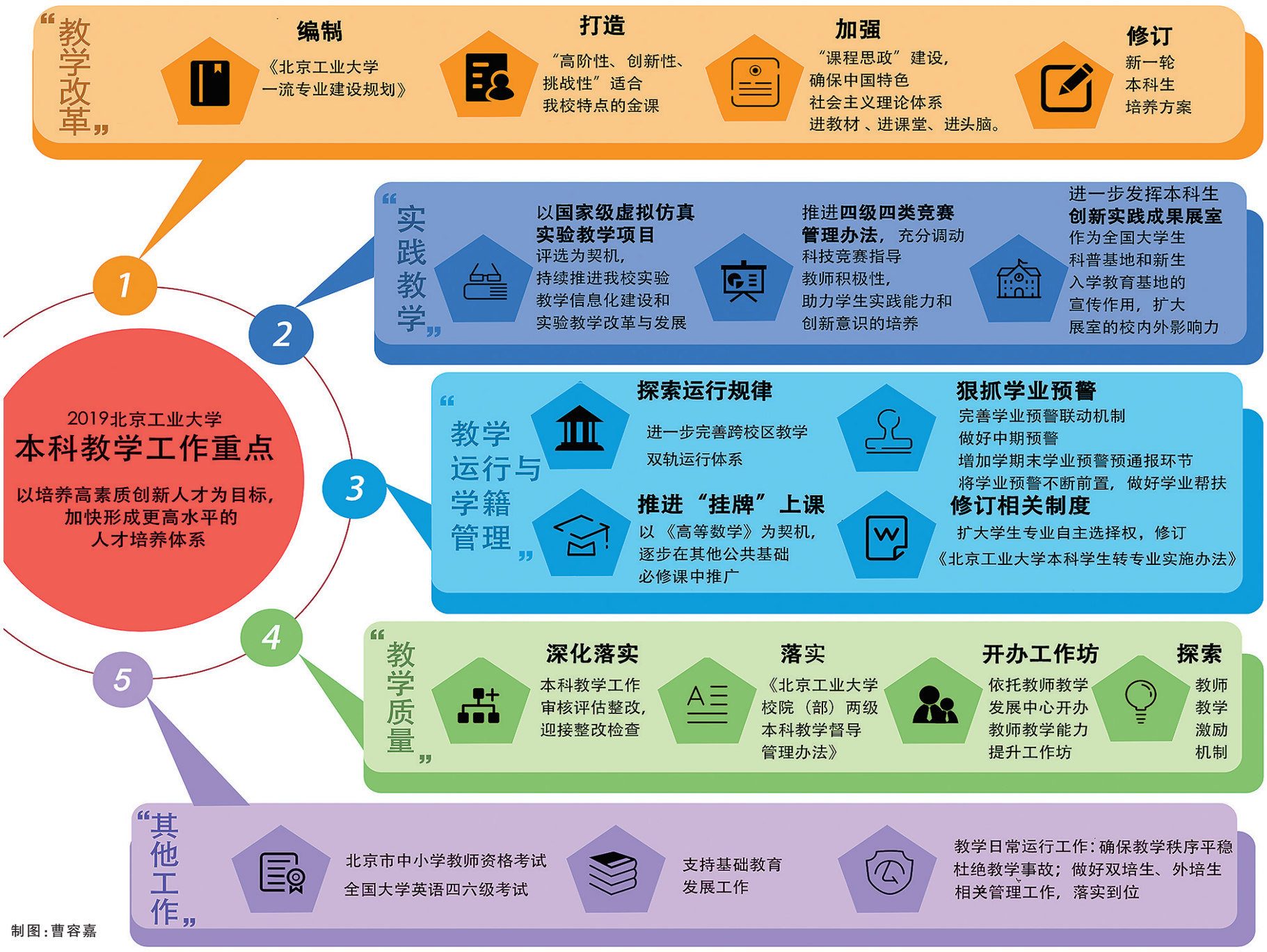

制图：曹容嘉

要闻速览

北工大召开党的建设工作领导小组工作会

本报讯 近日，北京工业大学召开党的建设工作领导小组工作会，审议2019年学校党建工作计划。会议由校党委书记、党的建设工作领导小组组长谢辉主持。会议听取了党委组织部牵头制定的《北京工业大学2019年党建工作计划（审议稿）》。谢辉书记在讲话中指出，2018年学校党的建设取得了一系列成果，2019年必须继续重视党的建设工作，要进一步强化责任落实，将党建具体任务责任化。谢辉书记对2019年党的建设工作提出具体要求。

北工大召开安全稳定工作委员会（扩大）会暨院级党组织书记工作例会

本报讯 近日，北京工业大学召开安全稳定工作委员会（扩大）会暨院级党组织书记工作例会。学校安稳委成员和各院级党组织书记参加会议。会议由校党委书记谢辉主持。谢辉书记在讲话中指出，2019年大事多喜事多，全校各单位既要认清形势做好工作，也要充分展示学校风采和面貌。校党委副书记沈千帆、李四平，副校长刘建萍，校纪委书记杨建新分别就分管领域工作进行了工作部署。会议还传达了北京市高校安全稳定工作会议的内容和要求，部署了学校工作要求。

北工大召开2019年大学文化建设工作推进会

本报讯 近日，北京工业大学召开2019年大学文化建设工作推进会。校党委书记谢辉出席并主持会议，校党委副书记沈千帆、校长助理李国俊及相关部门负责人参加会议。谢辉书记在讲话中肯定了2018年学校文化建设工作成效。他指出2019年的工作要结合与会人员的建议，继续梳理文化建设整体提升工程方案，统筹推进学校文化建设相关工作。与会人员针对2019年大学文化建设工作进行了深入讨论，提出了意见建议。

北工大召开网络安全和信息化领导小组会议

本报讯 为进一步推进学校网络安全和信息化工作，近日，北工大召开网络安全和信息化领导小组会议，学校网络安全和信息化领导小组成员出席会议，会议由校党委书记谢辉主持。校党委书记谢辉在讲话中指出，我们要进一步加强网络安全和信息化工作：一是各部门要高度重视网络安全问题，明确责任，从管理和技术两方面，保障校园网络安全，应对特殊时期，做好应急预案；二是信息化工作要以师生需求为导向，真正为校园生活带来便利，提高工作效率；三是信息化建设工作任重道远，需要各二级部门通力合作，共同推进智慧校园建设。校党委副书记、校长柳贡慧指出，全校要在思想上达成统一，接受信息化时代对传统思维和工作模式的改变；进一步推进数据中心建设，实现准确、便捷、安全、高效、共享的目标。聂祚仁副校长强调做好网络安全常态化建设，在特殊时期做好应急准备；各单位要积极参与数据共建共享，在应用中发挥大数据对业务的支撑作用。

北工大召开2019年统战工作座谈会

本报讯 3月14日，北工大召开2019年新学期统战工作座谈会。校党委副书记、校长柳贡慧指出，学校党委高度重视统战工作，学校统战工作大格局不断完善，要加强党外代表人士队伍建设，推进中国特色社会主义参政党建设是今年的一项重点工作，学校将一如既往地支持各民主党派和人民团体加强自身建设，发挥自身优势，提升参政议政能力，夯实合作基础，找到最大公约数，画出最大同心圆，推动学校事业不断向前发展。

日本冈三情报系统株式会社代表团访问北工大

本报讯 3月1日，日本冈三情报系统株式会社社长江越诚一行访问北工大。校党委副书记沈千帆代表学校会见了代表团一行。就业创业指导中心、国际交流合作处相关负责人陪同会见。沈千帆副书记希望未来双方在人才培养、课题研究等方面加强合作交流；江越诚社长希望学校推荐更多的毕业生去企业工作，共同努力、创造价值。双方就北工大学生的就业创业情况进行了深入交谈，期待未来在学生就业培养方面维系长久合作关系。

北工大召开2019年春季学期国际化工作布置会

本报讯 近日，为了体现首都风范、强化古都风韵、展现时代风貌，北京市规划自然资源委编制了《北京历史文化街区风貌保护与更新设计导则》（以下简称《导则》）。目前，《导则》已在市规划自然资源委网站公示。该《导则》是由北工大作为主编单位，建规学院戴俭教授科研团队主要负责，在我校建筑勘察设计院的配合下编制完成的。据悉，目前该《导则》已于2月18日在市规划自然资源委网站公示。

北京高校网络思政中心落户北工大

本报讯 3月4日下午，中共北京市委教育工作委员会召开2019年北京高校宣传教育工作会议，总结交流2018年工作，研究分析当前形势，安排部署2019年工作任务。北京市委教工委常务副书记郑吉春出席会议并讲话。来自北京60多所高校的主管领导、宣传部长、教工部长、学工部长、研工部长、马克思主义学院院长参加会议。会上由北京市委教工委副书记狄涛为北京高校网络思想政治工作中心授牌，校党委副书记沈千帆代表学校接牌。

北工大召开庆祝“三八”妇女节座谈会

本报讯 3月8日上午，为迎接第109个“三八”国际劳动妇女节，北工大召开庆祝“三八”国际劳动妇女节女教职工代表座谈会。副校长、工会主席刘建萍，校妇女工作委员会主任李静与来自教学、科研、管理、服务等岗位的10余位女教职工代表进行座谈。校工会、人事处、统战部、后勤保障处、校医院、机关党委等部门负责人参加座谈。